

San Antonio News

BOLETIN INFORMATIVO DE LA ASOCIACIÓN SAN RICARDO PAMPURI AL CORCÓN Trimestral 1/2022

¿QUÉ HACEMOS EN ALCORCÓN?

Nuestra sede en ALCORCÓN acaba de cumplir su primer cuatrimestre de actividad. Aunque aún no hemos alcanzado “la velocidad de crucero”, el trabajo realizado resulta más que ilusionante, con SIETE inserciones laborales de los usuarios que venimos atendiendo.

Durante este tiempo, venimos atendiendo a treinta y siete familias con casi un centenar de miembros, a través de dos de nuestros programas que se encuentran ya a pleno rendimiento: Ayuda al empleo y sostenimiento alimentario a familias en situación de exclusión social.

El gráfico siguiente muestra la evolución de las familias atendidas en este periodo.

El retrato robot de este colectivo responde a las características que seguidamente se detallan. En primer lugar, la mayoría de ellas son inmigrantes.

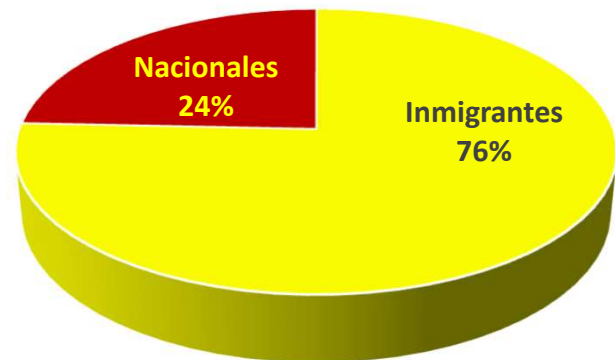

Como nos sucede en todos los puntos donde actuamos, es la mujer la que se encarga de pedir ayuda y participar en las actividades que proponemos. Es verdad que en muchos casos se trata de familias monoparentales, pero también suele suceder cuando ambos cónyuges están en dificultad.

FAMILIAS ATENDIDAS EN ALCORCÓN

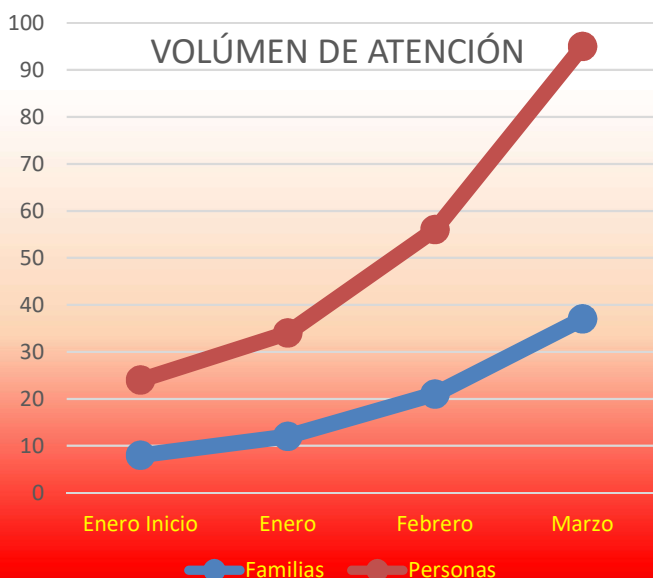
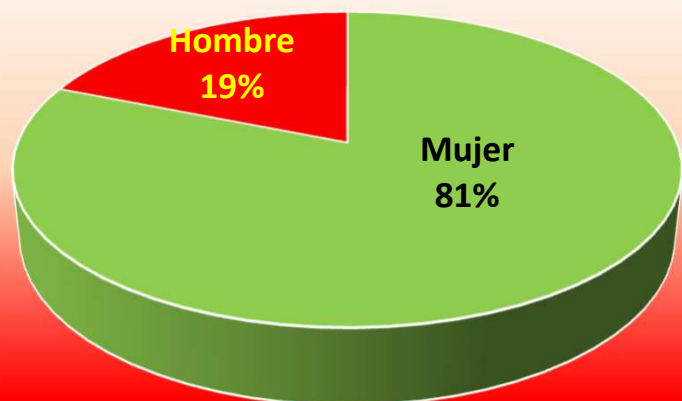

ASOCIACIÓN SAN RICARDO PAMPURI G82310400
Lima, 60 local FUENLABRADA 28945 www.casadesanantonio.es

Inscrita en el Registro de Asociaciones de la Comunidad de Madrid con el número: 18857

ORIGEN DE LAS FAMILIAS ATENDIDAS EN ALCORCÓN

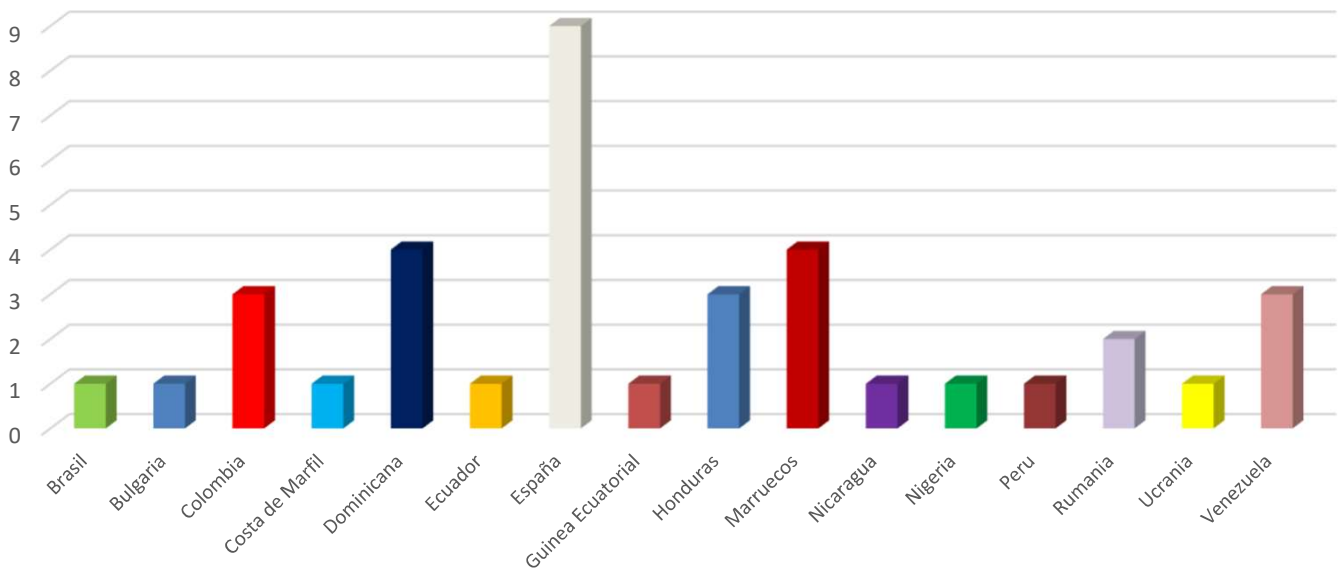

Tal y como muestra el cuadro anterior, el colectivo de familias que atendemos, pertenecen a dieciséis países de origen diferentes, con una mayor incidencia para las españolas, seguidas de dominicanas y marroquíes, y en tercer lugar colombianas, hondureñas y venezolanas. El resto de nacionalidades presentan una incidencia mucho menor.

Completando la realidad estadística, la familia media de este colectivo, presenta 2,57 componentes, oscilando entre los cuatro miembros de las familias brasileñas y nicaragüenses, y el miembro solo de los casos de Bulgaria, Guinea Ecuatorial y Ucrania.

Por su parte, las familias españolas tienen una media de 2,44 miembros.

Por último, once de estas familias pueden sufrir barrera idiomática al ser originarios de países no hispanohablantes.

PROGRAMA DE SOSTENIMIENTO ALIMENTARIO

Desde el inicio de nuestras actividades en Alcorcón, este programa se ha venido desplegando para atender a todas las familias que nos han sido derivadas y que acreditaban la necesidad de recibir ayuda alimentaria.





Hasta finales de marzo, en nuestra sede de Alcorcón han sido distribuidos más de 6.000kg de alimentos, a través de las doscientas cinco entregas realizadas. Los alimentos entregados consisten en leche, fruta, verdura, arroz, pasta, aceite, tomate frito, legumbres, caldo de pollo, etc.

PROGRAMA DE AYUDA AL EMPLEO

Este es nuestro programa nuclear y el que soporta la posibilidad de acogerse a nuestro programa asistencial. Todas las personas que atendemos deben pasar por este programa para intentar salir de la situación en la que se encuentran.

Las actividades en este programa se han centrado fundamentalmente en la Búsqueda Activa de Empleo. Para ello disponemos de equipos informáticos con los que, los usuarios, acceden a ofertas, colocan sus CV e incluso realizan algunos cursos On-line.

Hasta el momento hemos realizado talleres de "Habilidades Sociales" y "Valores constitucionales". Estos talleres se seguirán incrementando en el futuro con nuevas propuestas que ayuden a mejorar la empleabilidad de los usuarios.

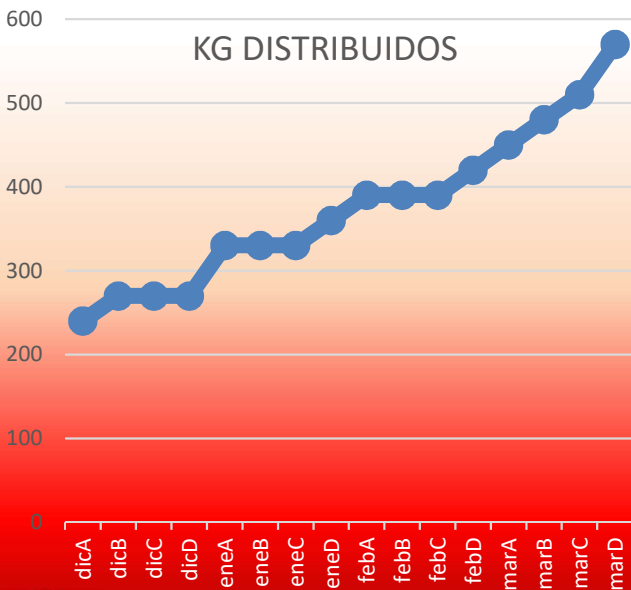

ASOCIACIÓN SAN RICARDO PAMPURI G82310400
Lima, 60 local FUENLABRADA 28945 www.casadesanantonio.es

Inscrita en el Registro de Asociaciones de la Comunidad de Madrid con el número: 18857

¿QUE HA SUCEDIDO?



Nuestras actividades se han venido normalizando y hoy constituyen una ayuda objetiva e imprescindible para las familias que atendemos. Todas ellas se muestran extraordinariamente agradecidas, porque nuestra ayuda alimentaria les permite llegar hasta fin de mes en mejores condiciones. Claro que, para beneficiarse de ella, han tenido que trabajar en la búsqueda de un empleo que les permita salir de su situación de precariedad

A MARZO DE 2022

TRANSPARENCIA

| INGRESOS | | | GASTOS | | |
|-----------------------|-------------|--------|---|-------------|--------|
| Subvenciones Públicas | 42.904,61 € | | Asistencia a personas en exclusión social | 41.319,04 € | |
| Empresas | 30.000,00 € | 69,92% | Ayuda al empleo | 25.376,71 € | 61,42% |
| Campañas | 1.764,71 € | 4,11% | Actividades Culturales y Educativas | 9.396,61 € | 22,74% |
| Donativos en metalico | 4.850,00 € | 11,30% | Actividades de difusión | 374,68 € | 0,91% |
| Cuotas de socios | 2.630,00 € | 6,13% | Gastos de Estructura | 6.067,50 € | 14,68% |
| Actividades | 2.529,50 € | 5,90% | | 103,54 € | 0,25% |
| | 1.130,40 € | 2,63% | EXCEDENTE DEL PERÍODO: 1,585,57€ | | |

¡LO QUE SUCEDERA!



Pacto Mundial
Red Española

TALLERES DE GESTIÓN EMOCIONAL

Nuestros usuarios dispondrán de nuevas herramientas para ayudarles a salir de la situación de precariedad en la que se encuentran. Así, durante el mes de abril, podrán participar en los talleres de "GESTIÓN EMOCIONAL" que comenzamos a impartir en nuestra sede de Alcorcón.



ASOCIACIÓN SAN RICARDO PAMPURI G82310400

Lima, 60 local FUENLABRADA 28945 www.casadesanantonio.es

Inscrita en el Registro de Asociaciones de la Comunidad de Madrid con el número: 18857

¡ERES EL PROTAGONISTA DE ESTA HISTORIA! HAZTE SOCIO Y COMPARTE NUESTRA VIDA

POR EL COSTE SEMANAL DE UN CAFÉ, PUEDES AYUDAR A SOSTENER FAMILIAS EN SITUACIÓN DE EXTREMA DIFICULTAD. DESDE 5€/MES

Tan sólo tienes que ordenar una transferencia periódica por la cantidad que consideres, a la cuenta que te indicamos:

ES26.2100.3774.6722.0008.4346

También puedes darnos tus datos bancarios y nosotros giraremos un recibo por la periodicidad e importe que nos indiques:

E S

IMPORTE PERIODICIDAD: MENSUAL TRIMESTRAL SEMESTRAL ANUAL

En cualquiera de los dos casos, rellena ahora tus datos personales para poder formalizar tu inscripción como socio, y firma en el espacio indicado para ello. Si no tienes los datos aquí, puedes enviarlos después a la dirección de correo electrónico: info@casadesanantonio.es

NOMBRE Y APELLIDOS (UTILICE UNA CUADRICULA PARA CADA LETRA P.F.)

NIF TELÉFONO DE CONTACTO CODIGO POSTAL

DOMICILIO

LOCALIDAD

CORREO ELECTRÓNICO (EN MAYÚSCULAS P.F.)

FIRMA

En Madrid, a __ de _____ de 20

De conformidad con lo dispuesto en el Reglamento (UE) 2016/679 de 27 de abril de 2016 (GDPR) le informamos que los datos personales y dirección de correo electrónico del interesado, serán tratados bajo la responsabilidad de San Ricardo Pampuri ONG. para el envío de comunicaciones sobre nuestros programas de trabajo, y se conservarán mientras exista un interés mutuo para ello. Los datos no serán comunicados a terceros salvo obligación legal. Le informamos que puede ejercer sus derechos de acceso rectificación, portabilidad y supresión de sus datos y los de limitación y oposición a su tratamiento dirigiéndose a calle Lima, 60 (28945) Fuenlabrada (Madrid). Si considera que el tratamiento no se ajusta a la normativa vigente podrá representar una reclamación ante la autoridad de control en www.agpd.es



ASOCIACIÓN SAN RICARDO PAMPURI G82310400
Lima, 60 local FUENLABRADA 28945 www.casadesanantonio.es

Inscrita en el Registro de Asociaciones de la Comunidad de Madrid con el número: 18857